



SALUD
SECRETARÍA DE SALUD



**Centros de
Integración
Juvenil, A.C.**

BAJA CALIFORNIA

www.gob.mx/salud/cij

www.cij.org.mx



2025
Año de
**La Mujer
Indígena**



Red Operativa

120 Centros de Integración Juvenil, A.C.



El consumo de **mariguana** se ha mantenido por arriba de los 77 puntos porcentuales desde el 2do. semestre del 2004.

Para el 1er. semestre 2025, la **mariguana** supera al consumo del tabaco y alcohol.

El consumo de **heroína** se encuentra por arriba de la media nacional: 6.47% Vs.1.35%.

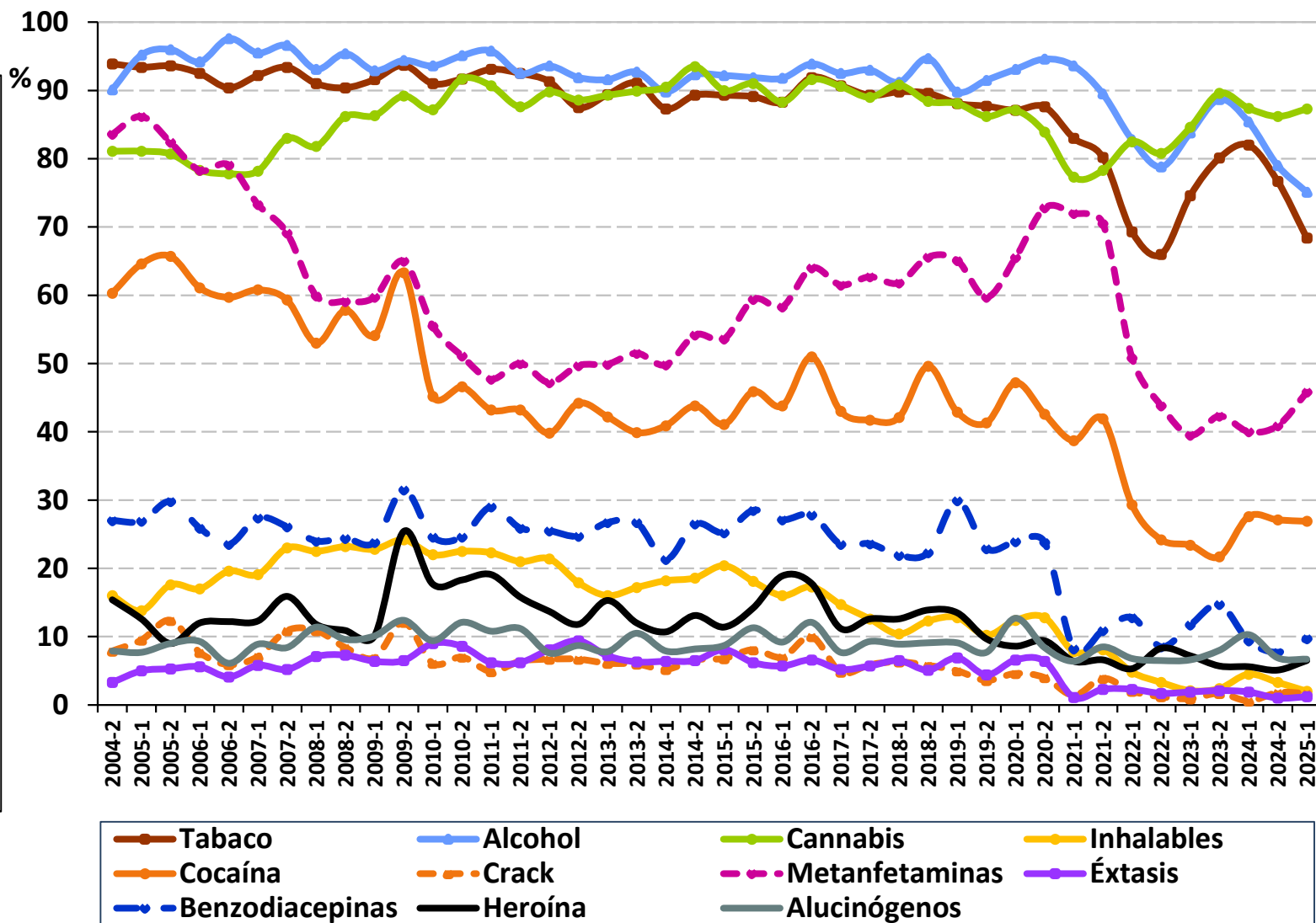

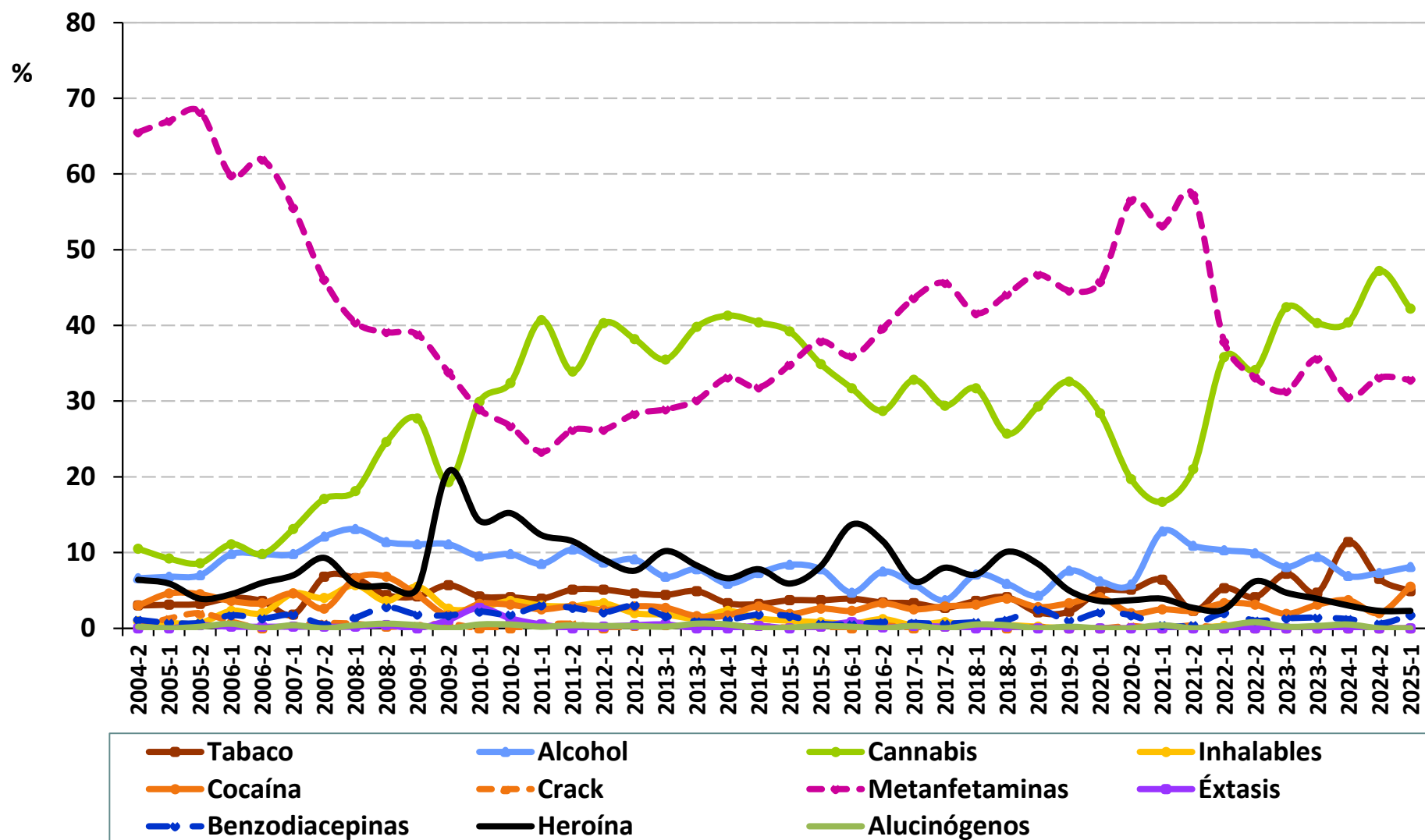

Epidemiología del Consumo de drogas



Centros de
Integración
Juvenil, A.C.

Consumo de drogas "Alguna Vez en la Vida" en pacientes del CIJ del Estado de Baja California Primer Semestre 2025

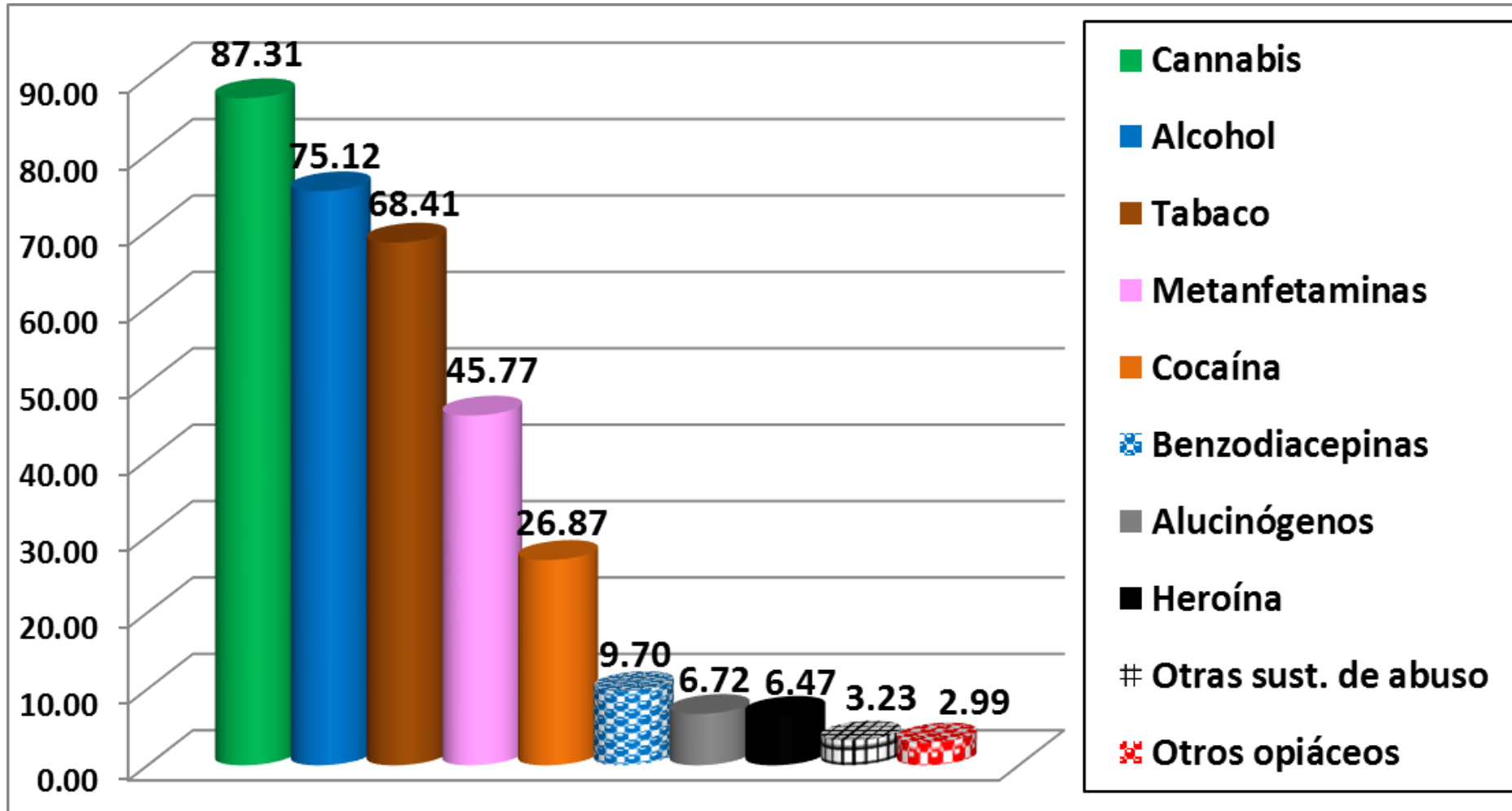

Consumo de drogas "Alguna Vez en la Vida" en pacientes del CIJ del Estado de Baja California Primer Semestre 2025

- Las **drogas ilícitas de mayor consumo entre los pacientes de primer ingreso** a tratamiento en el estado de Baja California son: **mariguana (87.31%), metanfetaminas (45.77%) y cocaína (26.87%)**.
- Las drogas que se encuentran por arriba de la media nacional en cuanto a su consumo son: **mariguana 87.31%** (nacional: 76.46%), **benzodiacepinas 9.70%** (nacional: 8.28%), **heroína 6.47%** (nacional: 1.35%) y **otros opiáceos 2.99%** (nacional: 1.74%).
- **El alcohol y tabaco** registraron usos de 75.12% (nacional: 78.21%) y 68.41% (nacional: 68.74%) respectivamente.
- **El consumo de mariguana supera el uso de alcohol y tabaco en la entidad.**
- **La razón de consumo**, incluyendo alcohol y tabaco fue de **2.5 hombres por una mujer**.
- Los **Grupos de edad de inicio del consumo de drogas ilícitas en Baja California** fueron: **10 a 14 años (26.87%), 15 a 19 años (55.47%), 20 a 24 años (9.70%) y 25 a 29 (1.99%)**.

71.0% de la población,
ha bebido alcohol
alguna vez

	Población total <u>12 a 65 años</u>	Adolescentes de <u>12 a 17 años</u>
ALCOHOL Consumo excesivo*	16.8 millones 19.8%	1.1 millones 8.3%
TABACO Fumadores activos	14.9 millones 17.6%	684 mil 4.9%
DROGAS ILEGALES Alguna vez	8.4 millones 9.9%	888 mil 6.2%
MARIGUANA Alguna vez	7.4 millones 8.6%	761 mil 5.3%
ESTIMULANTES TIPO ANFETAMÍNICO AV	651 mil 0.8%	85 mil 0.6%

"Encuesta Nacional de Consumo de Drogas, Alcohol y Tabaco 2016-2017"

* Último mes



SALUD
SECRETARÍA DE SALUD



Centros de
Integración
Juvenil, A.C.

Prevalencia de Consumo de Drogas Ilegales en Estudiantes de Secundaria y Bachillerato

	Mariguana	Cocaína	Crack	Alucinógenos	Inhalables	Metanfetaminas	Heroína
	AV %	AV %	AV %	AV %	AV %	AV %	AV %
Prevalencia Nacional	10.6	3.3	1.6	1.9	5.8	2.0	.9
Aguascalientes	9.6	2.5	1.4	1.9	5.4	2.3	0.5
Baja California	9.4	2.5	1.0	1.1	3.7	2.0	0.9
Baja California Sur	10.0	1.8	0.9	0.8	4.0	1.2	0.5
Campeche	8.7	3.4	1.7	1.2	4.8	1.5	1.2
Chiapas	5.5	3.0	1.5	0.8	4.1	1.5	1.3
Chihuahua	11.9	4.4	1.3	1.9	5.1	2.6	0.8
Coahuila	9.9	2.2	0.7	1.9	4.6	1.1	0.6
Colima	10.9	3.0	1.1	1.8	3.9	2.8	0.8
Distrito Federal	18.2	5.2	2.7	3.8	8.0	3.2	1.3
Durango	8.8	2.8	1.1	1.2	5.2	1.8	0.6
Estado de México	13.8	4.2	2.3	3.1	8.8	2.7	0.8
Guanajuato	11.6	3.6	1.9	1.7	6.9	2.4	0.8
Guerrero	8.3	3.6	2.1	1.3	5.2	1.6	1.2
Hidalgo	9.4	3.2	1.8	1.8	6.3	1.4	0.9
Jalisco	12.4	2.9	1.3	2.4	6.3	2.4	0.6
Michoacán	10.0	3.0	1.3	2.1	5.8	2.1	1.1
Morelos	12.3	3.1	1.4	2.1	6.2	1.8	1.1
Nayarit	9.8	2.8	1.1	2.0	4.0	2.5	1.0
Nuevo León	8.6	2.4	1.5	1.3	5.0	1.5	0.8
Oaxaca	8.5	3.0	1.1	1.4	6.0	1.3	0.9
Puebla	8.5	3.1	1.7	1.7	5.2	1.5	0.7
Querétaro	12.5	3.1	2.0	1.9	7.3	2.0	0.5
Quintana Roo	14.6	4.7	2.7	1.5	5.5	2.0	1.1
San Luis Potosí	10.1	2.5	1.1	2.6	5.5	1.6	0.5
Sinaloa	4.9	1.6	0.5	0.5	1.9	1.2	0.7
Sonora	8.9	2.2	0.7	0.4	2.7	1.5	0.3
Tabasco	5.8	2.7	1.6	1.0	2.6	1.2	0.9
Tamaulipas	8.8	4.1	1.4	1.0	4.0	1.8	1.3
Tlaxcala	7.0	2.7	1.6	1.3	4.8	1.4	0.8
Veracruz	7.5	2.7	1.4	1.5	6.1	1.5	0.9
Yucatán	8.9	2.7	2.0	1.0	4.9	1.2	0.7
Zacatecas	7.1	2.2	0.7	1.1	3.4	0.9	0.2

Arriba de la prevalencia nacional

Igual a la prevalencia nacional

Debajo de la prevalencia nacional

Fuente: Encuesta Nacional de Consumo de Drogas en Estudiantes 2014.



SALUD
SECRETARÍA DE SALUD



Centros de
Integración
Juvenil, A.C.

Prevalencia de Consumo de Drogas Ilegales en Estudiantes de Secundaria y Bachillerato

	Mariguana	Cocaína	Crack	Alucinógenos	Inhalables	Metanfetaminas	Heroína
	AV %	AV %	AV %	AV %	AV %	AV %	AV %
Prevalencia Nacional	10.6	3.3	1.6	1.9	5.8	2.0	.9
Acapulco	10.8	3.0	2.3	1.6	6.8	1.7	.8
Apatzingán	6.9	1.6	.6	.6	2.4	.9	.4
Cancún-Playa del Carmen	15.1	4.4	2.4	1.7	6.2	1.8	.9
Ciudad del Carmen	10.7	4.6	2.2	1.9	4.9	2.1	1.2
Ciudad Juárez	12.3	3.3	1.3	1.8	5.6	2.7	.7
Cuautla	15.0	4.3	2.0	3.2	6.8	2.2	1.1
Ecatepec	16.1	4.8	2.7	3.2	8.6	2.7	1.1
Guadalajara	14.1	3.2	1.5	2.8	6.1	2.7	.7
Tijuana	9.8	2.8	1.0	1.0	4.2	1.9	.8



Arriba de la prevalencia nacional



Igual a la prevalencia nacional



Debajo de la prevalencia nacional

Fuente: Encuesta Nacional de Consumo de Drogas en Estudiantes 2014.

Prevalencia de Consumo de Drogas en Estudiantes de Primaria



Centros de
Integración
Juvenil, A.C.

	Mariguana Alguna Vez %	Mariguana Último Año %	Mariguana Último Mes %	Inhalables Alguna Vez %	Inhalables Último Año %	Inhalables Último Mes %
Prevalencia Nacional	2.3	1.8	1.3	1.8	1.6	1.1
Aguascalientes	2.5	2.1	1.4	1.6	1.4	1.2
Baja California	2.8	2.4	1.8	2.5	2.4	1.6
Baja California Sur	1.7	1.3	1.2	1.3	0.9	0.6
Campeche	3.5	2.7	2.0	2.8	2.5	1.9
Chiapas	2.3	1.8	1.2	2.0	1.6	1.1
Chihuahua	2.6	1.8	1.1	1.8	1.5	1.1
Coahuila	2.1	1.6	1.2	1.6	1.0	0.7
Colima	3.3	2.7	1.9	2.3	1.9	1.5
Distrito Federal	1.8	1.5	1.1	1.0	1.0	0.5
Durango	3.1	2.1	1.6	2.1	1.9	1.4
Estado de México	1.5	1.4	0.6	1.7	1.4	0.8
Guanajuato	1.0	0.9	0.6	0.6	0.6	0.3
Guerrero	4.0	3.1	2.7	2.9	2.6	1.9
Hidalgo	1.8	1.3	0.9	2.4	1.7	1.1
Jalisco	3.3	2.5	2.0	1.9	1.7	1.4
Michoacán	4.1	3.2	2.3	2.7	2.5	1.8
Morelos	2.6	2.1	1.7	2.0	1.6	1.1
Nayarit	1.7	1.5	1.1	1.8	1.3	0.9
Nuevo León	2.3	1.8	1.3	1.9	1.6	1.3
Oaxaca	2.5	1.9	1.4	1.8	1.2	1.0
Puebla	1.7	1.6	1.1	1.0	1.0	0.7
Querétaro	3.0	2.7	2.0	2.7	2.5	1.8
Quintana Roo	4.5	3.6	2.6	3.4	3.1	2.4
San Luis Potosí	3.5	2.6	2.0	2.5	2.3	1.8
Sinaloa	2.3	1.9	1.2	1.6	1.4	0.9
Sonora	1.8	1.4	0.9	2.9	2.6	1.2
Tabasco	3.2	2.7	1.9	2.9	2.7	1.9
Tamaulipas	2.2	1.5	0.9	1.7	1.4	1.1
Tlaxcala	2.1	1.5	0.7	1.7	1.4	0.8
Veracruz	1.7	1.2	1.0	1.8	1.5	1.2
Yucatán	3.1	2.8	2.1	2.2	1.9	1.3
Zacatecas	2.0	1.6	1.2	1.3	1.1	0.8



Arriba de la prevalencia nacional



Igual a la prevalencia nacional



Debajo de la prevalencia nacional

Fuente: Encuesta Nacional de Consumo de Drogas en Estudiantes 2014.

Prevalencia de Consumo de Drogas en Estudiantes de Primaria

	Mariguana Alguna Vez %	Mariguana Último Año %	Mariguana Último Mes %	Inhalables Alguna Vez %	Inhalables Último Año %	Inhalables Último Mes %
Prevalencia Nacional	2.3	1.8	1.3	1.8	1.6	1.1
Acapulco	4.0	3.5	3.0	2.9	2.7	2.1
Apatzingán	5.6	5.1	4.4	4.8	3.9	2.7
Cancún-Playa del Carmen	3.3	2.8	2.0	2.8	2.5	1.5
Ciudad del Carmen	5.3	4.5	3.1	4.2	3.9	3.2
Ciudad Juárez	3.4	2.5	1.7	2.2	1.9	1.4
Cuautla	3.1	2.3	1.8	2.7	2.3	1.8
Ecatepec	2.4	2.0	1.4	2.3	2.0	1.3
Guadalajara	3.0	2.1	1.4	1.3	0.9	0.6
Tijuana	2.8	2.4	2.0	2.3	2.1	1.5



Arriba de la prevalencia nacional



Igual a la prevalencia nacional



Debajo de la prevalencia nacional

Fuente: Encuesta Nacional de Consumo de Drogas en Estudiantes 2014.

Personas Atendidas

enero-diciembre 2024

Baja California

CIJ	Prevención	Tratamiento - Rehabilitación	Total
CIJ Tijuana Soler	125,205	1,439	126,644
Unidad de Tratamiento para Usuarios de Heroína Tijuana	-	98	98
U.H. Tijuana	-	638	638
CIJ Tijuana Guaycura	49,645	1,008	50,653
CIJ Mexicali	55,859	1,290	57,149
TOTAL BAJA CALIFORNIA	230,709	4,473	235,182

Presencia de CIJ en el Estado



Centros de
Integración



CIJ Mexicali

Av. República de Brasil 1117 esq. Con Río Elota, Col.
Alamitos, C.P. 21210 Mexicali, B. C.
cijmexicali@cij.gob.mx
Tel y Fax*: 686 565 98 48*



CIJ Tijuana Guaycura

Av. Río Alamar No. 21373, Col. Ampliación Guaycura, C.P.
22214, Tijuana, B. C. N.
cijtijuana.guaycura@cij.gob.mx
Tel.: 664 625 20 50



CIJ Tijuana Soler y Unidad de Tratamiento para usuarios de Heroína Tijuana

Av. Lic. Martín Careaga No. 2264, esq. Batallón San Blas, Col.
Las Palmeras, C.P. 22535, Tijuana, B. C. N.
cijtijuana.soler@cij.gob.mx; utuhtijuana@cij.gob.mx
Tel.: 664 680 31 92 y 664 631 75 82



U.H. Tijuana

Av. Lic. Martín Careaga No. 2264, esq. Batallón San Blas,
Col. Las Palmeras, C.P. 22535, Tijuana, B. C. N.
uhtijuana@cij.gob.mx
Tels.: 664 630 28 88 y 664 680 31 92

Presidentes de Patronato de los CIJ del

Estado de Baja California



Centros de
Integración
Juvenil, A.C.

NOMBRE	PATRONATO
Mtro. Cristhian Michael Velázquez Castro (Reestructuración)	CIJ Mexicali
(Reestructuración)	CIJ Tijuana

NOMBRE	CIJ
L.T.S. María Zulema Arvayo Ortiz <i>Directora</i>	CIJ Mexicali
Psic. Lirio Inzunza Contreras <i>Directora</i>	CIJ Tijuana Guaycura
Psic. María Idalia Vásquez Leyva <i>Directora</i>	CIJ Tijuana Soler
Dra. Samantha Vázquez García <i>Responsable</i>	Unidad de Tratamiento para Usuarios de Heroína Tijuana
Dra. Samantha Vázquez García <i>Directora</i>	Unidad de Hospitalización Tijuana



Centros de
Integración
Juvenil, A.C.

Contacto:

Sitio web: www.gob.mx/salud/cij

Correo electrónico: cij@cij.gob.mx



(55) 52 12 12 12



55 45 55 12 12

